

**Coordenadas en datum SIRGAS solo referencial para uso con navegador GPS, exclusivamente para fines de ubicación.
 Si usted requiere las coordenadas en datum PSAD56 o SAD69, el certificado oficial debe ser solicitado a ventas@igm.cl.**

| | | | | | | | |
|----------------|---|-------------|---------------------------------------|------------|-------------------------------|--------------------|------------|
| DATUM : | SIRGAS | ELIPSOIDE : | GRS-80 | UNIDADES : | N, E, Altura en Metros | EPOCA : | |
| CIUDAD : | OVALLE | NOMBRE : | CERRILLOS POBRE (04-4-3-29-78) | CÓDIGO : | CEPO | | |
| LATITUD : | 30° 35' 18" | LONGITUD : | 71° 30' 11" | AÑO : | 2001 | | |
| NORTE : | 6.613.349 | ESTE : | 259.997 | ZONA : | 19 | ALTURA ELIPSOIDAL: | 374 |
| DESCRIPCIÓN : | Pilar adosado a roca con concreto, como placa tiene un tubo de 0.6 cm. De diámetro y 11,5 cm de altura. | | | | | | |
| LOCALIZACIÓN : | Estancia Cerrillos Pobres | | | | | | |
| CONTACTOS : | Sr. Oscar Vicuña Urqueta | | | | | | |
| ITINERARIO : | Desde el Enlace al Parque Fray Jorge con Carretera Panamericana 5 norte (Cerrillos), tomar hacia el Parque, la entrada de la huella hacia el trigonométrico hay 500 m frente a torre de alta tensión N°404, aquí doblar a la derecha en dirección al cerro por espacio de 800 m. Aquí ascender a la cima de cerro por 600 m hasta una antena de telefónica celular, donde queda el vehículo, luego se camina por 150 m hasta unos roqueros en donde está el "Trigonométrico Cerrillos Pobres". | | | | | | |

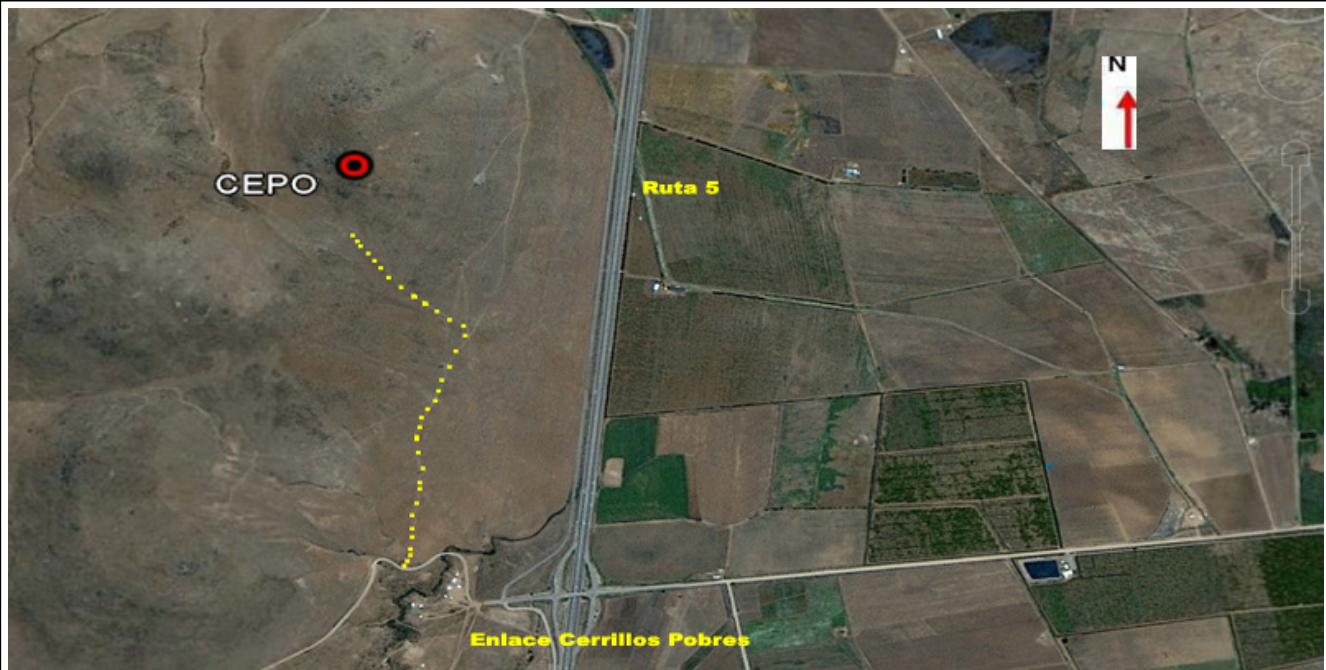

REALIZÓ : **R.CONTRERAS**

ADVERTENCIA : En caso de no encontrarse físicamente el vértice geodésico, se solicita informar a calculo@igm.cl
 La precisión de las coordenadas de esta monografía es de +/- 10 metros
 Si requiere certificado de coordenadas, comuníquese con ventas@igm.cl