

**Coordenadas en datum SIRGAS solo referencial para uso con navegador GPS, exclusivamente para fines de ubicación.  
 Si usted requiere las coordenadas en datum PSAD56 o SAD69, el certificado oficial debe ser solicitado a [ventas@igm.cl](mailto:ventas@igm.cl).**

DATUM :	<b>SIRGAS</b>	ELIPSOIDE :	<b>GRS-80</b>	UNIDADES :	<b>N, E, Altura en Metros</b>	EPOCA :	
CIUDAD :	<b>TALCA</b>	NOMBRE :	<b>CAMPANA</b>	CÓDIGO :	<b>CPNA</b>		
LATITUD :	<b>35° 10' 17"</b>	LONGITUD :	<b>71° 33' 7"</b>	AÑO :	<b>2001</b>		
NORTE :	<b>6.104.974</b>	ESTE :	<b>267.583</b>	ZONA :	<b>19</b>	ALTURA ELIPSOIDAL:	<b>390</b>
DESCRIPCIÓN :	<b>Pilar de concreto de 50x50 cm de ancho y 20 cm de alto.</b>						
LOCALIZACIÓN :	<b>Fundo San Antonio.</b>						
CONTACTOS :	<b>(NO TIENE)</b>						
ITINERARIO :	<b>Desde Talca seguir al norte hasta encontrar el cruce de la carretera panamericana 5 sur con el pueblo de San Rafael, continuar en dirección oeste por el camino que lleva al pueblo Villa Prat, se recorren 15,9 km hasta llegar a la puerta del fundo San Antonio, se sigue por un camino interior que bordea un tranque hasta llegar al final del camino, en donde se encuentra la casa del administrador que conoce el pilar.</b>						

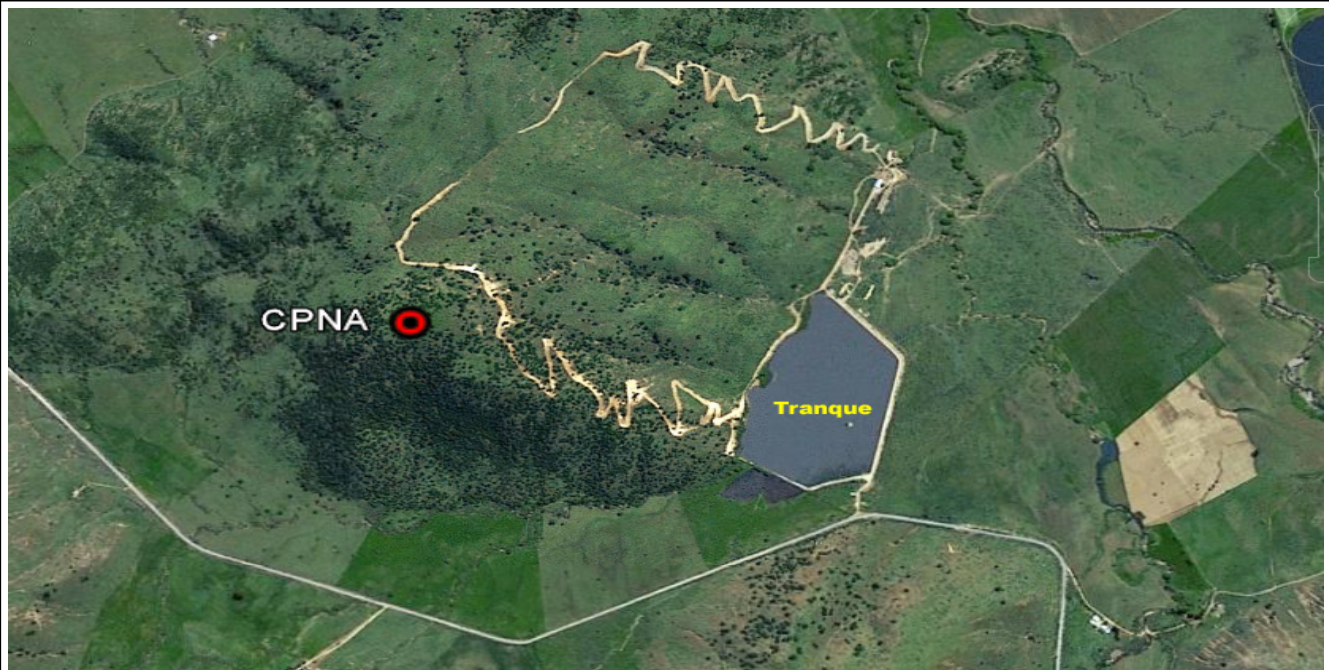

REALIZÓ : **O.HIDALGO**

**ADVERTENCIA :** En caso de no encontrarse físicamente el vértice geodésico, se solicita informar a [calculo@igm.cl](mailto:calculo@igm.cl)  
 La precisión de las coordenadas de esta monografía es de +- 10 metros  
 Si requiere certificado de coordenadas, comuníquese con [ventas@igm.cl](mailto:ventas@igm.cl)