

**Coordenadas en datum SIRGAS solo referencial para uso con navegador GPS, exclusivamente para fines de ubicación.
 Si usted requiere las coordenadas en datum PSAD56 o SAD69, el certificado oficial debe ser solicitado a ventas@igm.cl.**

DATUM :	SIRGAS	ELIPSOIDE :	GRS-80	UNIDADES :	N, E, Altura en Metros	EPOCA :	
CIUDAD :	PUERTO MONTT	NOMBRE :	CUMBRE VISTOSA	CÓDIGO :	CUVI		
LATITUD :	41° 30' 21"	LONGITUD :	73° 6' 57"	AÑO :	2001		
NORTE :	5.403.366	ESTE :	657.237	ZONA :	18	ALTURA ELIPSOIDAL:	170
DESCRIPCIÓN :	Placa de bronce de 6pulgadas, empotrada en pilar de concreto de 20 x 20 cm del tipo IGM.						
LOCALIZACIÓN :	Se encuentra al este de la ciudad de Puerto Montt. En el sector de los avellanos de Trapeen.						
CONTACTOS :	Terreno correspondiente al Fundo Santa Elena.						
ITINERARIO :	Desde la ciudad de Puerto Montt dirigirse hacia Pargua, por la ruta 5 hasta el km 13, sector Los Avellanos de Trapeen, luego tomar el camino de tierra hacia el norte en dirección a la iglesia, continuando por este camino se llega a la laguna Trapeen, desde este lugar se aprecia en dirección noroeste, una colina con una torre de observación de madera de CONAF, el camino lleva directamente al pilar de concreto con su respectiva placa al costado noroeste de la torre de observación.						

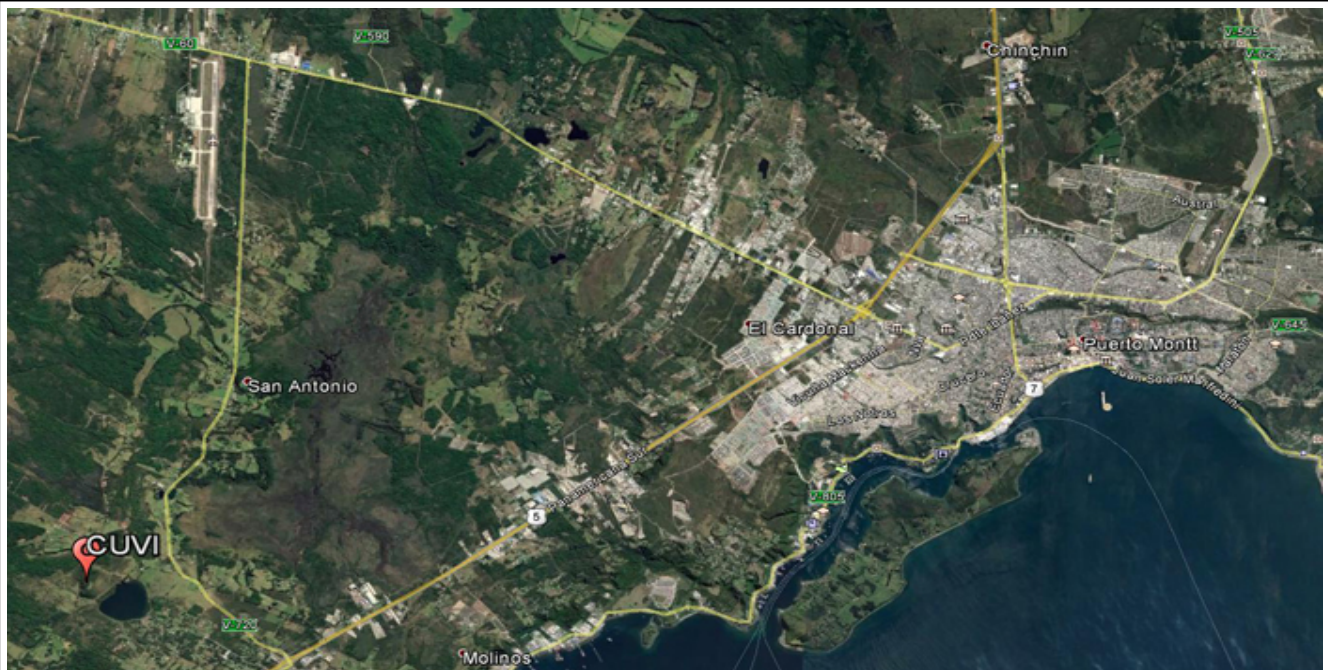

REALIZÓ : **J. BADILLA**

ADVERTENCIA : En caso de no encontrarse físicamente el vértice geodésico, se solicita informar a calculo@igm.cl
 La precisión de las coordenadas de esta monografía es de +- 10 metros
 Si requiere certificado de coordenadas, comuníquese con ventas@igm.cl