

**Coordenadas en datum SIRGAS solo referencial para uso con navegador GPS, exclusivamente para fines de ubicación.
 Si usted requiere las coordenadas en datum PSAD56 o SAD69, el certificado oficial debe ser solicitado a ventas@igm.cl.**

DATUM :	SIRGAS	ELIPSOIDE :	GRS-80	UNIDADES :	N, E, Altura en Metros	EPOCA :	2002.0
CIUDAD :	CHILLAN	NOMBRE :	LA GLORIA	CÓDIGO :	GLOR		
LATITUD :	36° 32' 46"	LONGITUD :	72° 12' 21"	AÑO :			
NORTE :	5.951.840	ESTE :	750.112	ZONA :	18	ALTURA ELIPSOIDAL:	190
DESCRIPCIÓN :	Pilar de concreto de 0.40 x 0.40 x1.0 m con placa IGM en su centro (vehículo 4x4)						
LOCALIZACIÓN :	Chillán- San Nicolás						
CONTACTOS :	Rina González - Alex Etcheveres						
ITINERARIO :	Saliendo de Chillán al norte, se llega al trébol de Cocharcas y se toma el camino a San Nicolás hasta llegar al puente Lamar y en el primer cruce costado oeste del camino se toma al sur por 4 km hasta la casa del Sr. Crisologo Ortega (Don Lito) quien conoce el punto. El punto se encuentra en una loma a 1 km al este de la casa de Don Lito. Otra alternativa es tomar la ruta a Portezuelo, N60 hasta cruzar el río Nuble, desde aquí tomar hacia el norte por la ruta N348.						

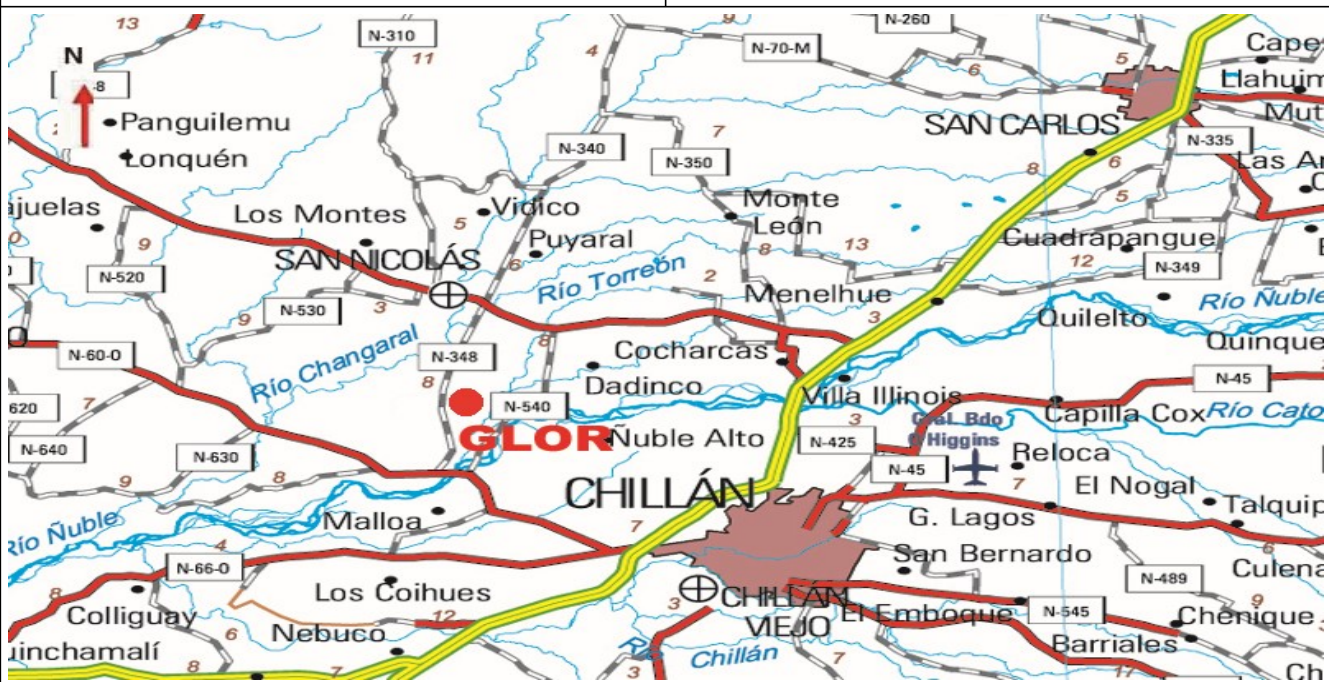
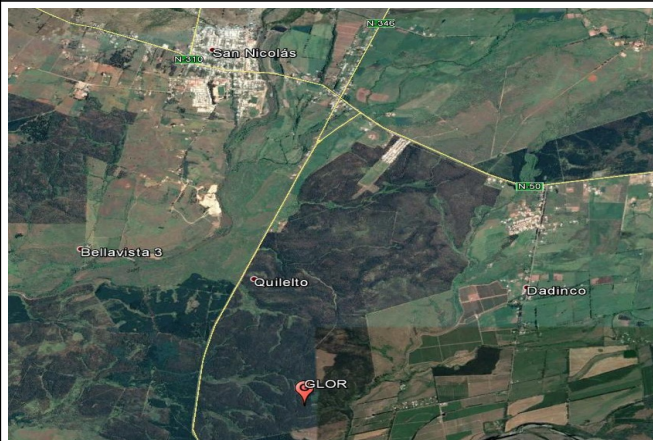

REALIZÓ : **P.GALLARDO**

ADVERTENCIA : En caso de no encontrarse físicamente el vértice geodésico, se solicita informar a calculo@igm.cl
 La precisión de las coordenadas de esta monografía es de +- 10 metros
 Si requiere certificado de coordenadas, comuníquese con ventas@igm.cl