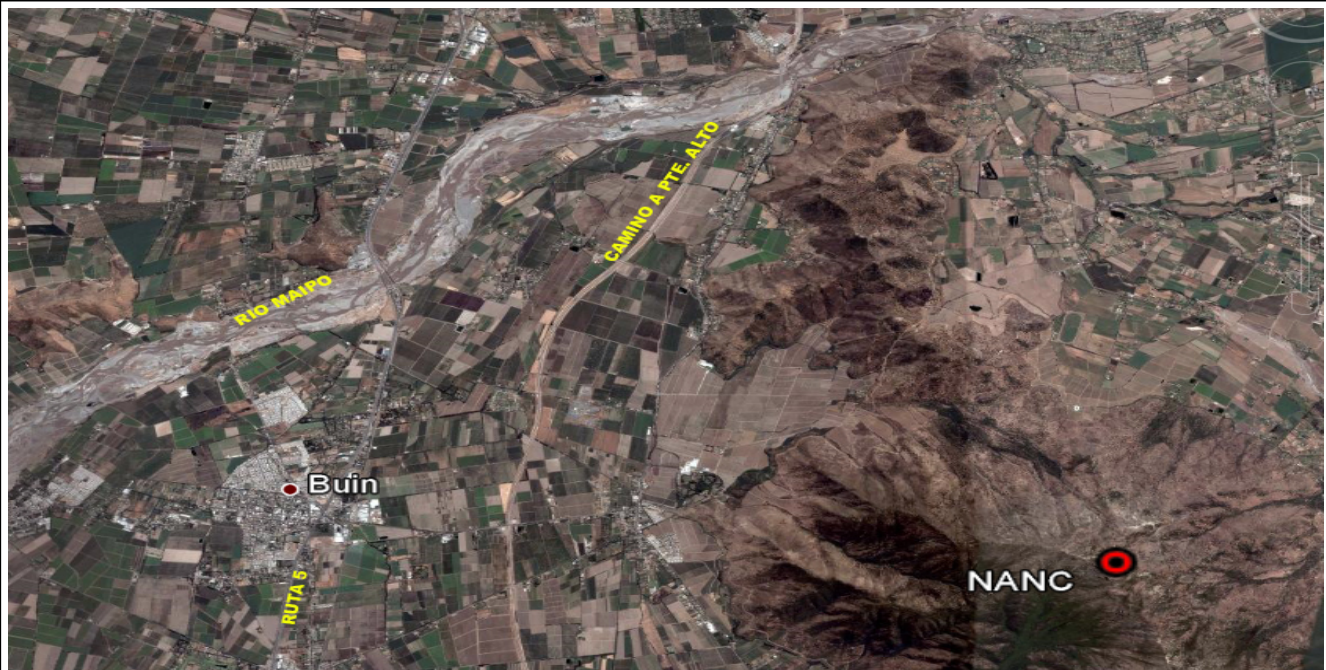

**Coordenadas en datum SIRGAS solo referencial para uso con navegador GPS, exclusivamente para fines de ubicación.
Si usted requiere las coordenadas en datum PSAD56 o SAD69, el certificado oficial debe ser solicitado a ventas@igm.cl.**

DATUM :	SIRGAS	ELIPSOIDE :	GRS-80	UNIDADES :	N, E, Altura en Metros	EPOCA :	
CIUDAD :	SANTIAGO - PIRQUE	NOMBRE :	NANCAGUA	CÓDIGO :	NANC		
LATITUD :	33° 44' 19"	LONGITUD :	70° 36' 50"	AÑO :	2001		
NORTE :	6.265.646	ESTE :	350.500	ZONA :	19	ALTURA ELIPSOIDAL:	1767
DESCRIPCIÓN :	Pilar de concreto de 60x60 cm. sin señal.						
LOCALIZACIÓN :	Loteo Rinconada Del Principal. - Pirque						
CONTACTOS :	Administrador; Don Marcelo Arrau.						
ITINERARIO :	De Santiago a Pte. Alto, desde ahí por camino Concha y Toro llegar a Pirque. En Pirque tomar calle Victoria Subercaseaux (doblar derecha), hasta llegar al cruce, seguir en dirección al Principal, llegar a parcelas Valles del Principal hasta la caseta de vigilancia (guardia). El condominio se denomina " La Rinconada del Principal ". Aquí se debe solicitar al guía Sr. Patricio Ulloa. Desde el condominio al punto son aproximadamente 2 horas 30 minutos a caballo de subida.						

 REALIZÓ : **C.ARRIAZA**

ADVERTENCIA : En caso de no encontrarse físicamente el vértice geodésico, se solicita informar a calculo@igm.cl
 La precisión de las coordenadas de esta monografía es de +- 10 metros
 Si requiere certificado de coordenadas, comuníquese con ventas@igm.cl